



BAIXE O APP



# Fechadura Inteligente WiFi

## HZ-W5

Incorpora produto - homologado pela Anatel - 07114-25-18275



## Manual do Usuário



Sítio: [haiz.ai](http://haiz.ai) | Telefone: (11) 91039-9999

Av. Marcos Penteado de Ulhôa Rodrigues, 690 - Tamboré, Barueri | SP

# ÍNDICE

1. Introdução ao Produto .....	03
2. Funções	
Instruções de Instalação .....	05
Download Haiz Smart .....	06
Adicionar Fechadura .....	06
Adicionar Impressão Digital .....	07
Adicionar Acesso Permanente .....	08
Modo de Passagem .....	09
Redefinir Bloqueio com App .....	09
Reiniciar Fechadura com Chave .....	10
Precauções .....	11

## Introdução ao Produto

Esta fechadura inteligente é um novo tipo de fechadura inteligente para portas. Possui 4 patentes principais e pode ser usada na maioria dos idiomas do mundo. Atualmente, o aplicativo HAIZ SMART pode ser baixado e utilizado em 159 países e regiões. A tecnologia eletrônica e biométrica avançada permite que a fechadura inteligente tenha recursos de reconhecimento inteligente, tornando o trabalho e a vida dos usuários mais fáceis e convenientes. Esta fechadura inteligente pode ser usada em residências particulares, escritórios comerciais, edifícios residenciais e muito mais.

Leia este manual atentamente antes de usar este produto.



## Introdução ao Produto

Modos de Desbloqueio	Impressão digital	100
	Senha	100
	Cartão Acesso	200
	Chaves Mecânicas	
	App Haiz Smart	
Fonte de Alimentação	4 pilhas AAA	
Criptografia	15 digits total	
Temp. de Operação	-20~65°C	
Tensão	4.8V-6.2V	
Tipo de Impressão Digital	Semicondutora Embutida	
Espessura da Porta	35mm-65mm	

Função de Assistente de Segurança		
1	Modo de Passagem	Quando necessário abrir e fechar com frequência
2	Alarme de Bateria Fraca	Quando a voltagem estiver abaixo de 4,8V, o alarme é ativado a cada destravamento, e a fechadura pode ser destravada 100 vezes após o primeiro alarme
3	Função de Código Embaralhado	Suporta senhas falsas na frente e atrás para evitar espões
4	Consulta de Registros de Acesso	Verificar registros de acesso a qualquer momento
5	Interface USB de emergência	Você pode carregar a fechadura para destravar a porta quando a bateria acabar

## Introdução de Instalação

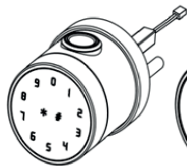

MAÇANETA  
FRONTAL



MAÇANETA  
TRASEIRA

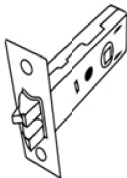

CORPO DA  
FECHADURA



PARAFUSOS  
DE CONEXÃO



HASTE DE  
CONEXÃO

### Tabela de seleção de Acessórios

Espessura da Porta	Haste de Conexão
35mm-50mm	30mm
50mm-65mm	45mm

#### Passo 1:

Instale a trava simples e selecione a haste de conexão adequada de acordo com a espessura da porta.

(1) Instale o corpo da fechadura

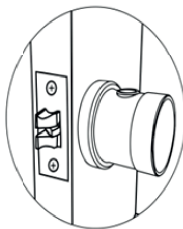
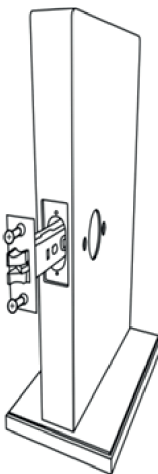

#### Passo 2:

Insira a maçaneta frontal na trava.

Observação:

Certifique-se de que a barra quadrada com o cabo flexível

(2) Passe pela trava

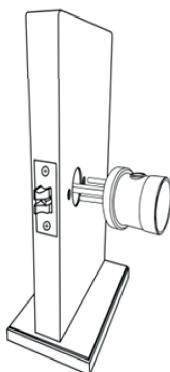

Desmonte a alça traseira

#### Passo 3:

Instale a Parte A alinhada a barra quadrada conforme mostrado na figura e em seguida aperte bem os parafusos de conexão.

(3) Instale a Parte A da alça traseira

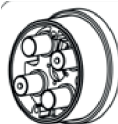

1. Conecte os dois cabos planos flexíveis

2. Insira 4 pilhas AAA

Passo 4: Instale a Parte B e aperte bem os parafusos.

(4) Instale a bateria



**Por favor, mantenha a chave mecânica fora do quarto para a abertura de emergência da porta e verifique se a fechadura pode ser aberta após a instalação.**

# Download Haiz Smart

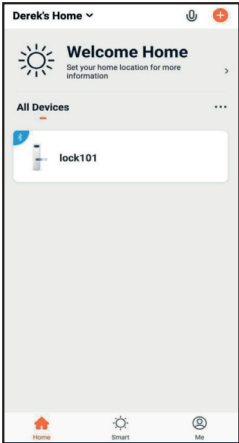

O Haiz Smart (versão iOS) pode ser baixado na App Store, e a versão para Android pode ser baixada na loja de aplicativos do Google Play, Aptoide e outras lojas de aplicativos.



## Adicionar Fechadura

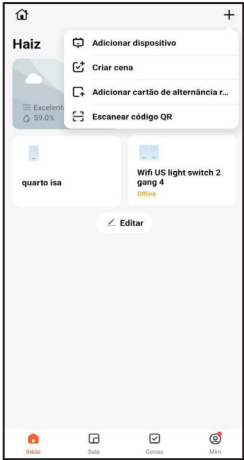

1



2



3

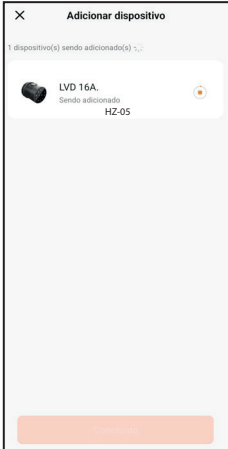

4

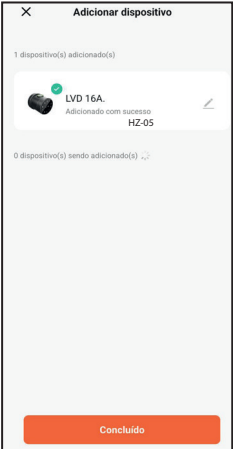

5

## Adicionar Impressão Digital

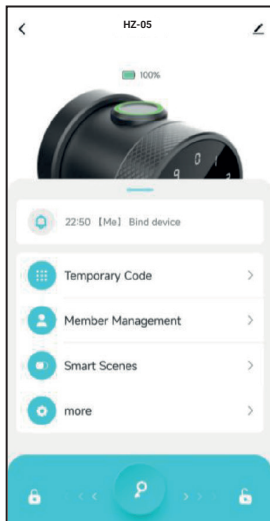

A

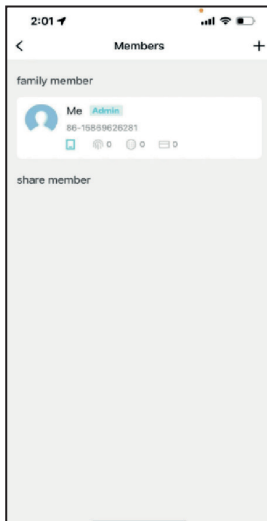

B

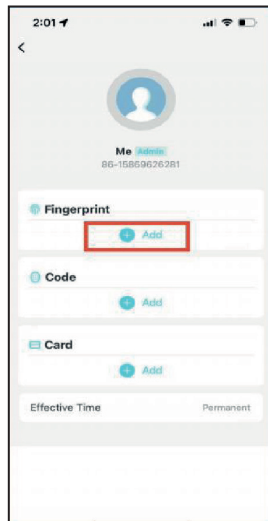

C

Clique em “Gerenciamento de membros”, selecione o membro e, em seguida, clique em “Adicionar”

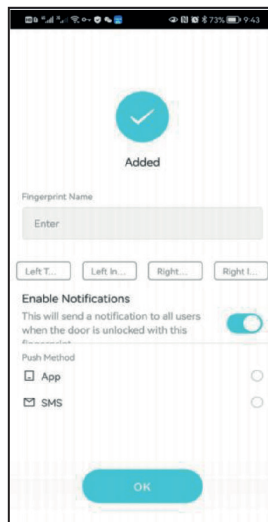
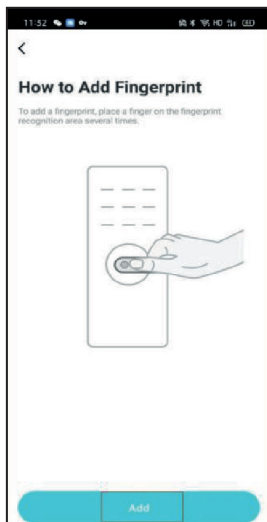
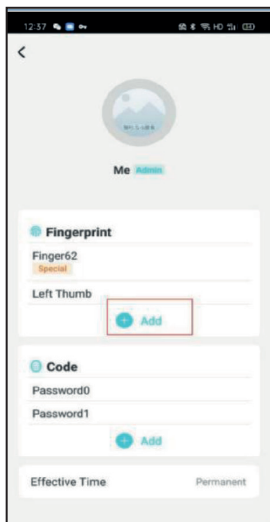

Coloque o dedo na área de reconhecimento 5 vezes, seguindo as instruções de voz.

**Nota: A cada colocação do dedo, ajuste a posição para garantir que a impressão digital seja totalmente registrada.**

## Adicionar Código de Acesso Permanente

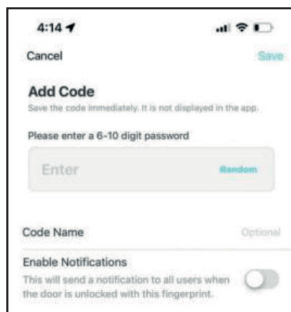
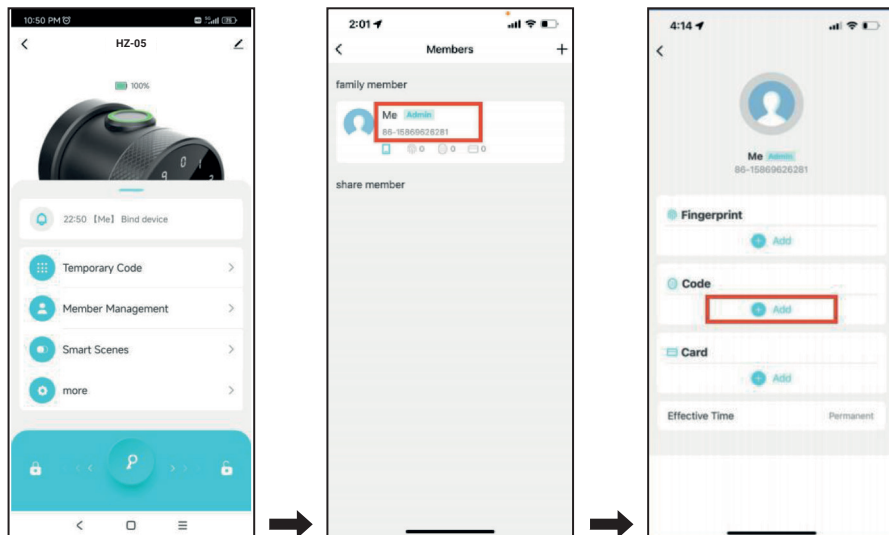

Clique em  
"Gerenciamento de  
membros", selecione  
"Membro" e clique  
em "Adicionar".

**Observação:**  
Para fechaduras  
adicionadas  
recentemente,  
recomenda-se  
adicionar primeiro  
uma senha de  
"Administrador".

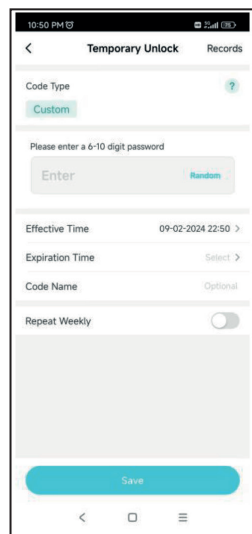
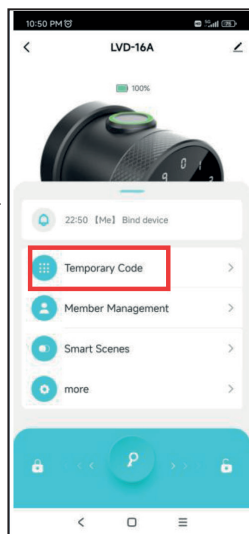

## Modo de Passagem

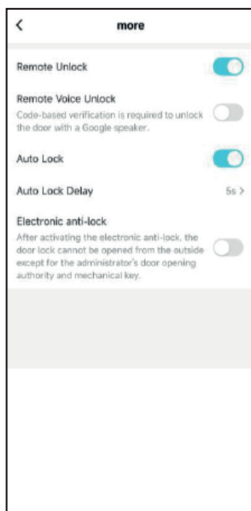
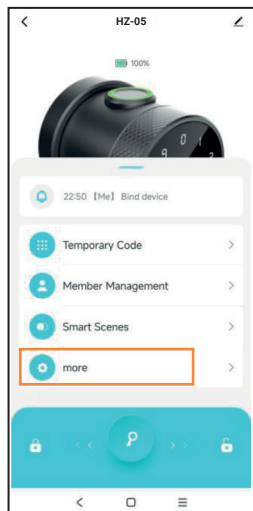

Feche a opção “Trava Automática” e destrave a fechadura uma vez. O Modo de Passagem estará ativado.

Abra a opção “Trava Automática” e destrave a fechadura uma vez. O Modo de Passagem estará desativado.

**Observação:** Depois que o Modo de Passagem estiver ativado, qualquer pessoa poderá destravar a fechadura sem permissão.

## Redefinir Bloqueio com Aplicativo

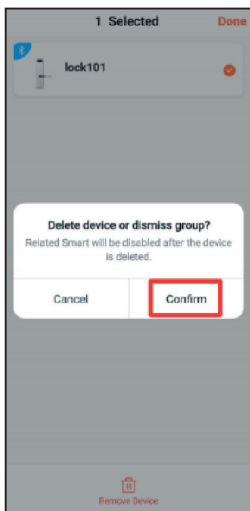
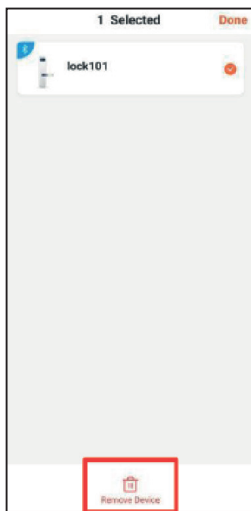
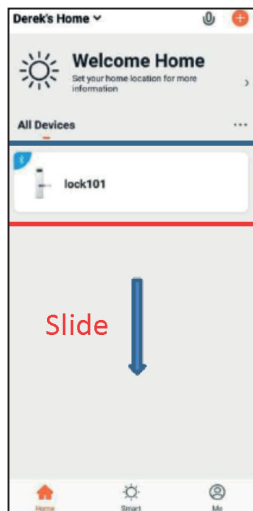

Clique em “Remover dispositivo” e em “Confirmar” para excluir e redefinir a fechadura no aplicativo.

**Nota:** Se a fechadura estiver offline, deslize o dedo na tela principal para ativá-la.

## Reiniciar Fechadura com Chave

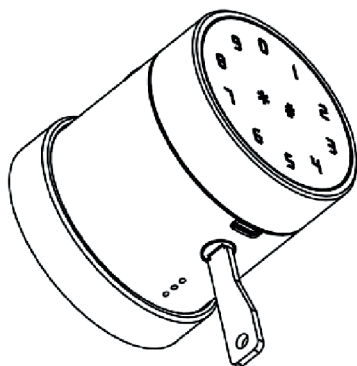

Conforme ilustrado na figura, insira a chave e gire-a cerca de 45 graus no sentido anti-horário. Mantenha-a pressionada até que o bipe pare e a luz do leitor de impressões digitais fique vermelha. Nesse momento, gire a chave de volta e aguarde 5 segundos. Após o aviso sonoro e a luz do botão piscar uma vez, a inicialização estará concluída.

## Redefinir Bloqueio com Operações Locais

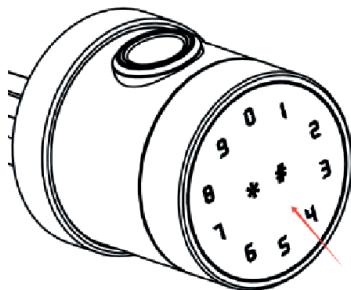

1. Verifique se a fechadura possui uma senha de administrador definida.
2. Digite \*12#, mensagem exibida: "Verifique a senha de administrador".
3. Digite a senha de administrador + #, mensagem exibida: "Digite a nova senha de administrador".
4. Digite a senha de administrador + #, o halo vermelho do sensor de impressão digital piscará.
5. Digite \*\*\*, mensagem exibida: "Configurações iniciais restauradas com sucesso".

## Precauções

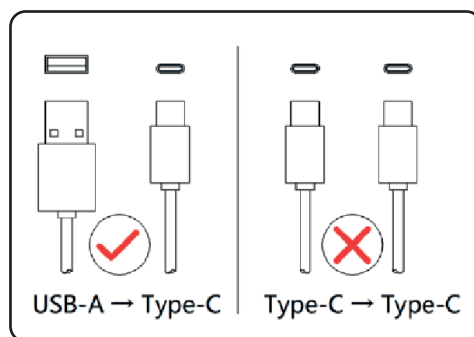
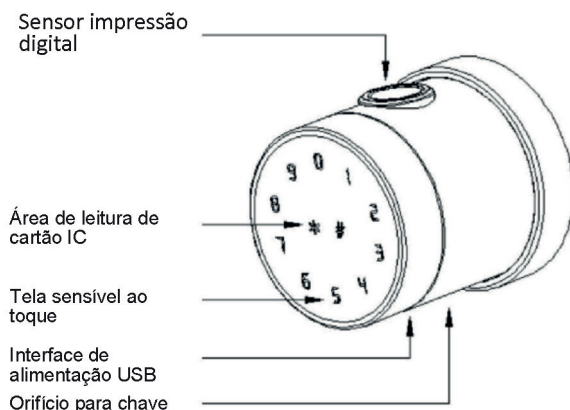

1. Guarde bem a sua chave e não a deixe dentro da porta;
2. Defina uma senha de administrador fácil de lembrar;
3. Ao inserir as impressões digitais, mova-se de vários ângulos para garantir a integridade das impressões digitais registradas;
4. Recomenda-se registrar uma ou mais impressões digitais de cada mão;
5. Certifique-se de que a bateria esteja instalada na posição correta, respeitando os polos positivo e negativo;
6. Selecione o tipo correto de cabo de carregamento de emergência.



Site: [haiz.ai](https://haiz.ai) | Telefone: (11) 91039-9999

Av. Marcos Penteado de Ulh a Rodrigues, 690 - Tambor , Barueri | SP